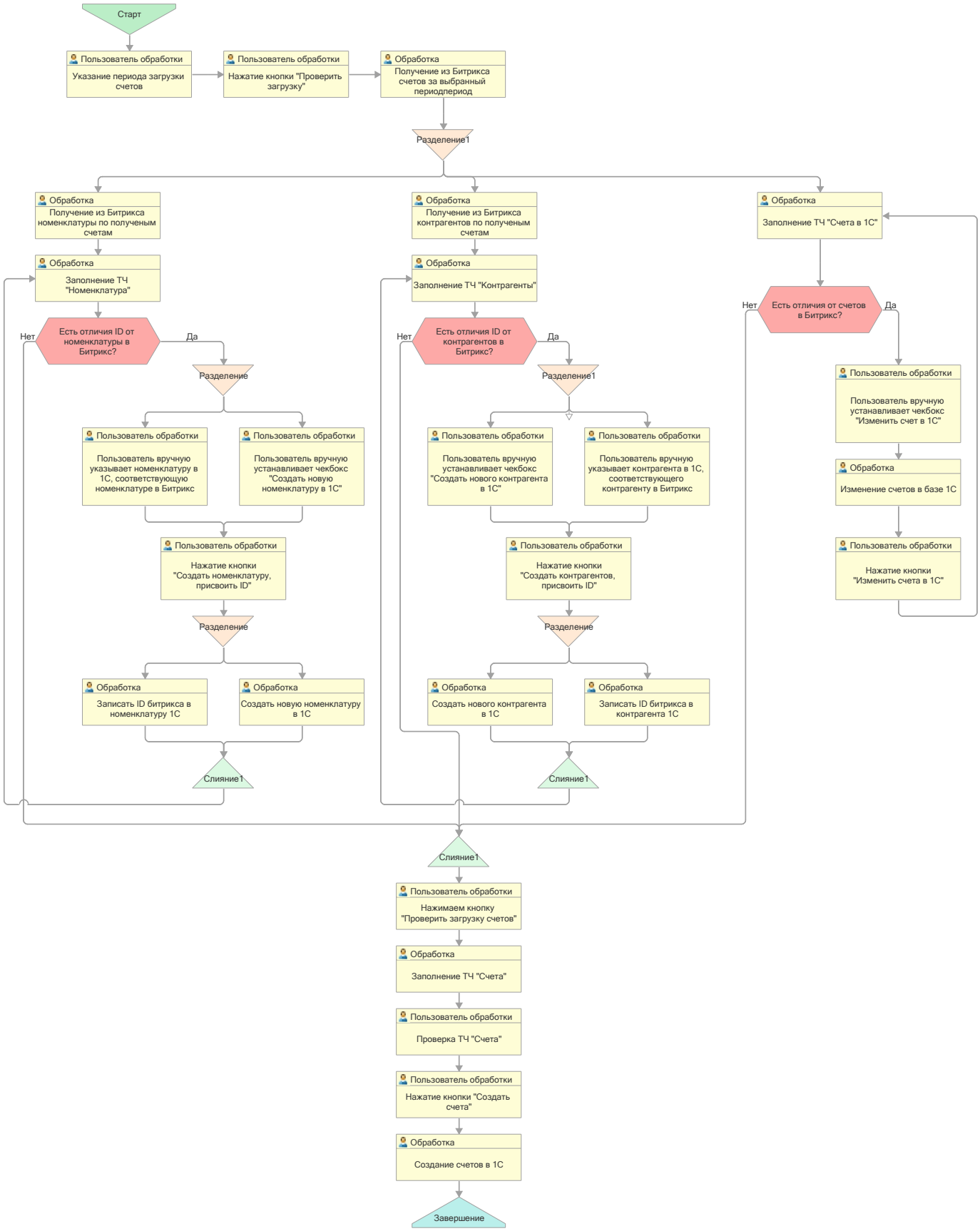
Старт
Пользователь обработки
Указание периода загрузки счетов
Пользователь обработки
Нажатие кнопки "Проверить загрузку"
Обработка
Получение из Битрикса счетов за выбранный периодпериод
Разделение1
Обработка
Получение из Битрикса номенклатуры по полученым счетам
Обработка
Заполнение ТЧ "Номенклатура"
Нет
Есть отличия ID от номенклатуры в Битрикс?
Да
Разделение
Пользователь обработки
Пользователь вручную указывает номенклатуру в 1С, соответствующую номенклатуре в Битрикс
Пользователь обработки
Пользователь вручную устанавливает чекбокс "Создать новую номенклатуру в 1С"
Пользователь обработки
Нажатие кнопки "Создать номенклатуру, присвоить ID"
Разделение
Обработка
Записать ID битрикса в номенклатуру 1С
Обработка
Создать новую номенклатуру в 1С
Слияние1
Обработка
Получение из Битрикса контрагентов по полученым счетам
Обработка
Заполнение ТЧ "Контрагенты"
Нет
Есть отличия ID от контрагентов в Битрикс?
Да
Разделение1
Пользователь обработки
Пользователь вручную устанавливает чекбокс "Создать нового контрагента в 1С"
Пользователь обработки
Пользователь вручную указывает контрагента в 1С, соответствующего контрагенту в Битрикс
Пользователь обработки
Нажатие кнопки "Создать контрагентов, присвоить ID"
Разделение
Обработка
Создать нового контрагента в 1С
Обработка
Записать ID битрикса в контрагента 1С
Слияние1
Обработка
Заполнение ТЧ "Счета в 1С"
Нет
Есть отличия от счетов в Битрикс?
Да
Пользователь обработки
Пользователь вручную устанавливает чекбокс "Изменить счет в 1С"
Обработка
Изменение счетов в базе 1С
Пользователь обработки
Нажатие кнопки "Изменить счета в 1С"
Слияние1
Пользователь обработки
Нажимаем кнопку "Проверить загрузку счетов"
Обработка
Заполнение ТЧ "Счета"
Пользователь обработки
Проверка ТЧ "Счета"
Пользователь обработки
Нажатие кнопки "Создать счета"
Обработка
Создание счетов в 1С
Завершение